

CH+

GA카카오채널

채널 추가로 더
많은 소식을 만나보세요!



4월 April 2025



흥국화재 GA 소식지



공정거래위원회
소비자중심경영
인증

다시 한번,
응애라 대한민국!
다 흥국 프로젝트

개봉박두 4월!

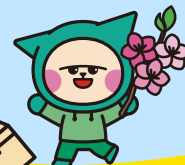

NEW

**순환계
주요치료비**

NEW

**신상 5.10.10
더건강
0550**

NEW

**90세까지
전환형
유병자**

UPGRADE

**치매간병
납변 선택 가능!
장기요양
5등급도!**

신속한 전산 헬프지원을 위한!

흥국화재 전산헬프 챗봇 신설!

<http://흥국화재헬프.com>



보이는 채팅화면으로 손쉽게 헬프데스크 접수 완료! 신속한 업무 지원 가능~!

CALL

흥국화재콜센터 1688-1688
모니터링콜센터 1688-6997
전산헬프데스크 031-786-8088

[흥국화재 전산헬프 챗봇] <http://흥국화재헬프.com>

LINK

모바일URL주소 m.heungkukfire.co.kr

영업포탈(가입설계/계약관리)

<https://sales.heungkukfire.co.kr>

흥국화재의 4월 핵심 한눈에 보기



판매자교육용

NEW
신상품
더건강0550

✓ 저연령 5.10.10 신상품! 무려 50세까지 가입 가능!

최강 납면

업계유일, 업계최강 납입면제 조건!
갑상선암수술/순환계 주요치료

최강 할인

가입 전
건강고지
할인 + 가입 시
부모/자녀
할인 + 가입 후
무사고
할인

NEW
업계최강
순환계보장

✓ 흥국화재는 순환계보장에 진심입니다~! 부정맥 포함!

순환계주치 <바로보장> 有

- 폭넓은 순환계 질환 보장
- 최대 2억원 보장 가능~!
(최대 2천만 X 10년 보장)

순환계진단 <바로보장> 有

- 순환계로 진단만 받아도!
- 즉시 정액보장 가능~!

※ 탑재 상품: 더건강(5.10.10), 더건강0550, 흥행파워, 자녀, 간편 3N5

암
주요치료비

✓ 상급종합병원 암주요치료비 보장 업그레이드!

상급암주치 <바로보장> 有

- 국립암센터 & 원지력병원
- 가생비 중개 보장 가능~!

암 주치 <바로보장> 有

- 유사암(갑·기·경·폐) 보장
- 항암 호르몬 치료 보장

UPGRADE
유병자(3N5)

✓ 유병자 전상품 촘촘한 라인업으로 업그레이드!

무사고 시 매년 전환할인 OK~!

간편 3.0.5 ▶ 간편 3.1.5 ▶ 간편 3.2.5 ▶ 간편 3.3.5 ▶ 간편 3.4.5 ▶ 간편 3.5.5

최강 초경합중
3.10.5

가입즉시
바로보장

✓ 이 기간 동안 돈 안드리는

면책 기간 無

✓ 이 기간 동안 깎고 드리는

감액 기간 無

흥국화재 핵심담보 100% 바로보장

※ 탑재 상품: 더건강(5.10.10), 간편 3N5(3.10.5/3.5.5)

4월의 흥국화재, 순환계 보장에 진심이다!

흥국
화재순환계 보장
핵심 담보 라인업

부정액(149) 포함 보장

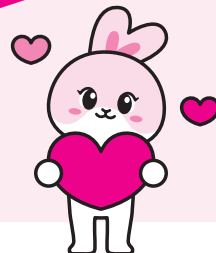

순환계 담보

신규 탑재

순환계
주요치료비

① 업계 최강 순환계 주요치료비 출시~!

~65세까지 건강체·유병자 동일한도 연 최대 **2,000**만원건강체·유병자 모~두 다함께 가입즉시 **바로보장 OK!**기존 2대주치를
가입하신 분이라면! **순환계주치 (2대제외)로
업계유일 업셀링 가능!**

※ 바로보장 탑재상품 : 건강체(더건강/더건강0550), 유병자(3.10.5/3.5.5)

폭넓은 보장

순환계
수술비② 수술할 때마다 만기까지 쪽~ 보장 OK!
관혈/비관혈 수술 완벽 커버 OK!순환계 주치와 찰떡궁합! 가입즉시 **바로보장 OK!**~65세까지 건강체 기준 관혈 최대 **2,000**만원
비관혈 최대 **1,000**만원

※ 더건강종합 기준 한도 기재

신규 탑재

순환계
진단비③ 묻지도 따지지도 않고 순환계 질환이라면,
진단만 받아도 정액보장 OK! 바로보장 OK!신상품 더건강0550라면, ~40세까지 최대 **500**만원~60세까지 건강체·유병자 동일한도 최대 **300**만원

※ 탑재상품 : 건강체(자녀/홍행파워/더플러스/더건강/더건강0550), 유병자(3N5)

4월 1일 업계 최고의 5.10.10 신상품 전격 출시~!

흥국
화재

오!건강(0550)

The건강한 0550 종합보험

5세부터 50세까지 주목!

흥국화재에선
50세까지
무감액+할인!업계 유일
납입면제
전격 탑재!

— 업계최대 예외질환 886개 운영! 인구까지 완벽! —

가입 연령

5~50세

건강체 할인

가입 전 건강고지 할인
더블 + 할인
가입 후 무사고 전환 할인

납입면제

업계유일

갑상선암수술
순환계 주요치료

이 외 납입면제 사유 ▼
① 50%이상 질병/상해후유장애 ② 암(유사암제외) 진단
③ 뇌혈관/허혈성심질환 진단 ④ 양성뇌종양진단

無
감액
담보

암진단비, 2대진단비 등
핵심 담보들

감액조건 無

납기후 2배

질병수술비, 2대 진단비,
순환계 수술비 등
납기후
가입금액 ×2

부모-자녀
할인

5세 이상 자녀
동시가입 시

5% 할인

※ 부모 2% + 자녀 3%

업계 최강 **저연령 5.10.10** 신상품~!**오!건강(0550)**

The건강한 0550 종합보험



오!건강 0550



핵심 포인트 1

타사는 40세까지만 MZ 5.10.10으로 가입 가능?!
홍국화재 더건강0550은 50세까지 가입 가능~!



핵심 포인트 2

업계 최초, 업계 유일, 업계 최강 납입면제 조건!
갑상선암수술 OR 순환계 주요치료 시 납입면제~!



핵심 포인트 3

5.10.10상품이니까 할인 가능! 핵심담보 무감액 가능!
건강할수록 더 할인 + 무감액 담보로 가입 진행~!

암재 담보&한도까지 완벽!

가입 담보		40세 이하 (만원)		50세 이하 (만원)	
주요 치료	암 주요치료비 항암호르몬 보장!	3,000		3,000	
	상급종합병원 암 주요치료비 국립암센터 & 원자력병원 포함	2,000		2,000	
	2대 주요치료비	2,000		2,000	
	순환계질환 주요치료비 (특정제외) NEW	2,000		2,000	
2대 진단	뇌혈관질환진단비	5,000		2,000	
	허혈성심질환진단비	3,000		2,000	
	납기후 2배 대표 담보들 이외담보도	납기중	납기후	납기중	납기후
	뇌혈관질환진단비 납기후 2배	2,000	4,000	2,000	4,000
	허혈성심질환진단비 납기후 2배	2,000	4,000	1,000	2,000
수술	질병수술비 (All-risk) 납기후 2배	20	40	20	40
	질병수술비 (6대제외II) 납기후 2배	20	40	20	40

※ 각 연령대별 최대가입한도 기재

유병자 전상품 전격 업그레이드 완료~!

흥국화재 든든한 3N5 간편

305 ~ 355 완벽 라인업 구비 완료! 초경할증 3.10.5까지!

1

기존보다 확대된 가입연령 적용 완료~! 고연령자도 흥국화재로 웰컴!

가입연령 확대! 20~90세!

가입연령 파격확대~!

기존 가입연령
20~85세



변경 가입연령
20~90세



2

일반적인 355, 335, 325 말고.. 더 세분화한 고지로 가입을 원한다면!

3.0.5부터 3.5.5까지 완벽한 라인업!



N년내 입원/수술 고지를 더욱 **세분화**했습니다~! 완벽한 라인업으로 업그레이드!



3

병력 때문에 유병자 상품으로 가입했는데.. 보험료가 부담되신다구요?

걱정NO! 매년 무사고 전환 할인 OK!

보험료
걱정은
뚝!

3.0.5부터 3.5.5까지 매년 **무사고 전환 할인**까지 가능~! 일단 가입 진행 GO~!



유병자 상품 갯-벽하게 업그레이드 완료!



든든한 3N5 간편

3
N
5

**탄탄한
유병자 라인업**

3.0.5부터 3.5.5까지
ALL 탑재~!

**무사고 전환
할인제도 탑재**

가입 후
입원/수술이 없었다면?
매년 무사고 전환 할인

**업계 최강
핵심담보 탑재**

진단비, 주요치료비,
순환계수술비 등
+ 바로보장 플랜까지!

※ 3.10.5, 3.5.5 외 가입 시

※ 바로보장플랜 : 3.10.5, 3.5.5 상품내 탑재

든든한 유병자 추천 플랜

가입 담보 (만원)			
암	암 주요치료비	항암호르몬 보장	일반암 1,000
			유사암 (기/갑/경/폐) 200
	상급종합병원 암 주요치료비	국립암센터 & 원자력병원 포함	일반암 2,000
			유사암 (기/갑/경/폐) 400
순환계	순환계질환 진단비 (특정질병제외)		기타부정맥(I49) 포함 300
	순환계질환 주요치료비 (특정질병제외)		기타부정맥(I49) 포함 2,000
	특정순환계질환 수술비	기타부정맥(I49) 포함	관혈 만기까지 1,000
			비관혈 회당 보장 500
수술	질병수술비 ALL-Risk		40

유병자 상품 가입시 무사고 전환 케이스



3.0.5 보험료로
가입하신 고객님의

가입 후 +1년 가입 후 +2년 가입 후 +3년 가입 후 +4년 가입 후 +5년
3.1.5 보험료 3.2.5 보험료 3.3.5 보험료 3.4.5 보험료 3.5.5 보험료

매년 무사고 전환 할인으로
“보험료 절감 효과!”



3.5.5 보험료로
최종 전환 가능!

감액기간? 면책기간? 왜 걱정을 사서하세요~?

흥국
화재

가입즉시 바로보장



타사



흥국화재



[타사]: 면책·감액 有 암진단비

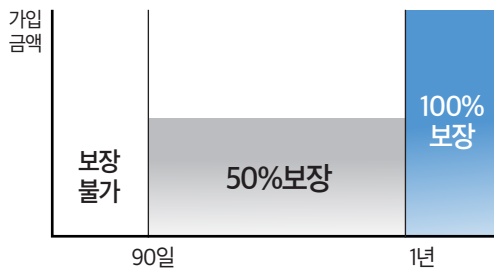

※ 유병자 암보장 보장 예시

[흥국화재]: 바로보장 암진단비



※ 유병자 암보장 보장 예시

탐재 담보까지 완벽한 바/로/보/장 플랜!

암
주요치료비

연 2천

상급종합
암 주요치료비

국립암센터 & 원자력병원 OK!

연 2천

2대
주요치료비

연 2천

순환계
주요치료비

연 2천

NEW

암
진단비

2천

신통합항암
치료비 (8그룹)

최대 8천

2대 진단비
(뇌혈 / 허혈성심)

각 1천

특정순환계질환
수술비

관혈 1천 | 비관혈 5백

만기까지
외당보장

※ 더건강(5.10.10)기준 최대 가입한도 기재 | 단위:만원

이외 3대통원비, 각종 항암치료비, 1인실 입원비까지 바로보장 OK!

주요치료비는 누가 뭐래도 바로보장으로 가입 필수!



바로보장 주요치료비

암 주치 / 상급종합암주치 / 2대 주치 / 순환계 주치

바로보장

면책/감액 있는 주요치료비를 가입한다면?!

90일내 발생 시 면책

0원

담보 무효

1년내 발생 시 50%감액

1,000원

10년간 50%

※ 암 주요치료비 2천만원 가입 시

사례를 볼수록, 정답은 정해져 있다! 주요치료비는 바로 흥국화재 바로보장으로!

2대 주요치료비 기준		흥국화재 바로보장	D사	K사
유병자	면책	無	無	無
	감액	無	1년내 50%	90일미만 10% 1년내 50%

사례로 보는
보장에서

가입 후 90일 이내
2대질환 치료 고객님!



※ 시점 : 가입 후 기준
기준 : 가입금액 2천만원 예시

흥국화재는 100%

최대 2억!

~10년까지 동일 금액 보장!

가입금액
100%
2천

10년 내내 감액된 채 지급되는 타사

최대 1억!

~10년까지 동일 금액 보장!

가입금액
50%
1천

고작 최대 2천!

~10년까지 동일 금액 보장!

가입금액
10%
2백



주요치료비라면 무조건 흥국화재가 정답~!

업계 최강 주요치료비



	암				2대	
	암 주요치료비		상급종합 암주요치료비 <small>국립암센터, 원자력병원 포함</small>		2대 주요치료비	순환계 주요치료비
질병 보장 범위	일반암	유사암 (갑·기·경·계)	일반암	유사암 (갑·기·경·계)	뇌혈관질환· 허혈성심질환	순환계 + 뇌혈관· 허혈심
보장 형식	가입금액 정액 보장 [급여/비급여 구분 없음! 둘 다 보장!]					업셀링 최적화!
보장 치료	주요 치료					
	약.방.수.호-! 암수술, 항암방사선치료, 항암약물치료, 호르몬생 항암치료 등		약.방.수.호-! 암수술, 항암방사선치료, 항암약물치료, 호르몬생 항암치료 등		수.혈.중-! 수술, 혈전용해, 중환자실 입원치료	수.혈.중-! 수술, 혈전용해, 중환자실 입원치료 특정급여치료
보장 금액	연 최대 3,000만	연 최대 600만	연 최대 2,000만	연 최대 400만	연 최대 2,000만	연 최대 2,000만
	최대 약 3억		최대 약 2억		최대 2억	최대 2억
바로보장	가입 즉시 바로보장 가능					
바로 보장 담보 한도	연 최대 2,000만	연 최대 400만	연 최대 2,000만	연 최대 400만	연 최대 2,000만	연 최대 2,000만
	최대 약 2억		최대 약 2억		최대 2억	최대 2억
보장 병원	병원 구분 없음		상급종합병원 (국립암센터, 원자력병원 포함)		병원 구분 없음	병원 구분 없음
최대 보장 기간	진단 후 10년					

※ 2대, 순환계주요치료비: 중환자실은 종합병원 이상 보장

치매 대비를 위한 최고의 선택! 4월엔 더 저렴하게 가입 가능~!



경도치매 보장맛집



간편치매

Point #1

납면유무 선택 가능

업계최강 장기요양

5등급부터 납면!

Point #2

배타적사용권 9개월!

표적치매치료제

치매치료제 「레킴비」 보장!

Point #3

인지지원등급

주야간보호 + 복지용구

매월 70만흥국화재에서만 가입가능한 **경도치매 추천플랜****장기요양 5등급 납입면제 가능!**

담보명	가입 금액(만원)	
경도치매진단비 CDR 1점 이상	1,000	
표적치매 약물허가치료비 업계유일	1,000	
장기요양등급급여금(1~5등급(인지포함), 주야간보호)	40	매월 70만
장기요양등급급여금(인지지원등급, 주야간보호)	20	
장기요양등급급여금(1~5등급(인지포함), 복지용구)	10	
치매MRI/PET/CT 촬영비(연1회)	30	
납입지원보장 CDR 1점 이상	포함	

납면 포함	40세	50세	60세
남	29,026	40,376	62,662
여	30,395	42,163	65,219



[기준] 간편치매(1종/무해약) | 일반심사형 | 간편치매집중플랜 | 20년납90세만기 | 상해1급 | 장기요양 1~2등급 진단비 3백만 포함, 납입면제 포함 보험료 기재 | 단위:원
 ※ 개정 전 보험료로, 개정 후 일부 상이할 수 있음.

순환계 보장의 명가로 거듭난 흥국화재~!

흥국화재 순환계 보장 범위표



※ 2025년 04월 기준

질병명	질병코드	2대질병 주요 치료비	순환계 주요 치료비 (2대+특정 순환계)	특정 순환계질환 수술비	통합뇌 진단비 5그룹	통합심장 진단비 5그룹	특정 심혈관 진단비 II (149)	특정 심혈관 진단비 II (149제외)
급성류마티스열	I00~02		●					
만성 류마티스심장질환	I05~09		●			● (I06.0,06.2)		
협심증	I20	●	●	●				●
급성심근경색증	I21~23	●	●	●		●		
허혈성심질환	I24~25	●	●	●		●		●
폐성 심장병 및 폐순환의 질환	I26~28		●	●				
심장판막협착증	I35.0,35.2					●		
심장염증질환	I30~33, 38,40,41		●			●		
심근병증	I42~43		●			●		
방실차단	I44.1~3		●					
인공소생에 성공한 심장정지	I46.0		●			●		
부정맥	I47~49		●	●		●	● (149)	● (147,48)
심부전	I50		●	●		●		●
뇌혈관질환	I60~69	●	●	●	●			
죽상경화증	I70			●				
대동맥동맥류 및 박리	I71		●	●				
특정 동맥혈관질환	I72,74,77		●					
문맥 혈전증	I81		●					
식도정맥류	I85,I98.2~3		●	●				
위정맥류	I86.4			●				
뇌전증, 일과성뇌허혈발작	G40~41, 45.0~45.3, 45.8~45.9				●			

흥국화재 13

바로보장은 면책·감액 X

판매자교육용 · 고객제시금지

흥국화재의 면책 · 감액 조건을 한눈에 쏙~!

※ 동일 상품 내 구분이 필요한 답보에 대해서만 로마자 표기함 ※ 자세한 내용은 약관 별도 확인 필수 ※ 일부담보 별도 설명 추가

※ 2025년 04월 판매상품 기준

면책 감액

구분			자녀/The건강0550		종합(THE건강, 흥행파워), 선별은 3대질병, 모두암PLUS		유병자 (3N5간편종합보험)	
			면책	감액 ※ 지급률로 표기	면책	감액 ※ 지급률로 표기	면책	감액 ※ 지급률로 표기
암	진단	암진단비 (유사암제외)	15세 미만 X	X	15세 미만 X	1년 내 50%	90일 면책	1년 내 50%
		15세 이상 90일 면책	15세 이상 90일 면책		15세 이상 90일 면책			
		신통합암진단비 8그룹	15세 미만 X	X	15세 미만 X	1년 내 ①②③그룹 50% 타 그룹 감액X	90일 면책	1년 내 ①②③그룹 50% 타 그룹 감액X
		15세 이상 90일 면책	15세 이상 90일 면책		15세 이상 90일 면책			
		신재진단암진단비 II 만기까지 5회만	X 단, 첫번째 암 또는 직전 암 1년 경과 후 다음날부터 보장	X	X 단, 첫번째 암 또는 직전 암 1년 경과 후 다음날부터 보장	X	90일 면책 단, 감상선암/기타피부암은 면책 X	X
		유사암진단비	X		X			
		유사암진단비 III		X		1년 내 50%	90일 면책	1년 내 50%
	합암	항암방사선 약물치료비	15세 미만 X	X	15세 미만 X	15세 이상 1년 내 50%	90일 면책 단, 감상선암/기타피부암은 면책 X	1년 내 50%
		15세 이상 90일 면책 단, 감상선암/기타피부암:면책 X	15세 이상 90일 면책 단, 감상선암/기타피부암:면책 X		15세 이상 90일 면책 단, 감상선암/기타피부암:면책 X			
		신통합 항암방사선약물치료비 8그룹	15세 미만 X	X	15세 미만 X	1년 미만 ①②③그룹 50% 타 그룹 감액X	90일 면책	1년 미만 ①②③그룹 50% 타 그룹 감액X
		15세 이상 90일 면책	15세 이상 90일 면책		15세 이상 90일 면책			
		표적항암약물치료비	15세 미만 X	1년 내 50%	15세 미만 X	1년 내 50%	90일 면책 단, 감상선암/ 기타피부암:면책 X	1년 내 50%
		15세 이상 90일 면책 단, 감상선암/기타피부암:면책 X	15세 이상 90일 면책 단, 감상선암/기타피부암:면책 X		15세 이상 90일 면책 단, 감상선암/기타피부암:면책 X			
	수술	카티(CAR-T) 항암약물허가치료비	15세 미만 X	X	15세 미만 X	1년 내 50%	90일 면책	1년 내 50%
		15세 이상 90일 면책	15세 이상 90일 면책		15세 이상 90일 면책			
		특정면역항암 약물허가치료비	15세 미만 X	1년 내 50%	15세 미만 X	1년 내 50%	90일 면책 단, 감상선암/ 기타피부암:면책 X	1년 내 50%
		15세 이상 90일 면책 단, 감상선암/기타피부암:면책 X	15세 이상 90일 면책 단, 감상선암/기타피부암:면책 X		15세 이상 90일 면책 단, 감상선암/기타피부암:면책 X			
		암수술비 (유사암제외)	15세 미만 X	X	15세 미만 X	1년 내 50% 단, 모두암은 감액 X	90일 면책	1년 내 50%
		15세 이상 90일 면책	15세 이상 90일 면책		15세 이상 90일 면책			
2대	진단	유사암수술비	X	X	X	1년 내 50% 단, 모두암은 감액 X	X	1년 내 50%
		다빈치 및 레보아이로봇 암수술비			90일 면책	180일 미만 25% 1년 미만 50%	90일 면책	180일 미만 25% 1년 미만 50%
		순환계진단비	X	X	X	X	X	1년 내 50%
		통합 뇌질환진단비 통합 심장질환진단비 5그룹	X	X 단, 0550는 90일 미만 10% 1년 미만 50%	X	90일 내 10% 1년 내 50%	X	90일 내 10% 1년 내 50%
		뇌혈관질환진단비 뇌출혈진단비 뇌출혈진단비 허혈성심질환진단비 급성심근경색증진단비	X	X	X	1년 내 50%	X	90일 내 10% 1년 내 50%
		뇌혈관질환진단비 III 뇌출혈진단비 III 허혈성심질환진단비 III 급성심근경색증진단비 III			X	30일 내 10%, 1년 내 50%		
	수술	치료	혈전용해치료비	X	X	1년 내 50%	X	1년 내 50%
		수술	뇌혈관질환수술비 허혈성심질환수술비	X	X	1년 내 50%	X	90일 내 10% 1년 내 50%
주요 치료비 정액형	암	암주요치료비 (유사암제외)	15세 미만 X	X	90일 면책 단, 모두암은 15세미만 면책 X	X	90일 면책	1년 내 50%
		15세 이상 90일 면책	15세 이상 90일 면책					
		암주요치료비(유사암)	X	X	X	X	X	1년 내 50%
		2대질병주요치료비	X	X	X	X	X	1년 내 50%
	질병 수술	순환계 주요치료비	X	X	X	X	X	1년 내 50%
		질병수술비	X	X	X	X	X	1년 내 50%
간 병	치매	N대 수술비	X	X	X	1년 내 50%	X	1년 내 50%
		질병 1~5종 수술비 III	X	X	X	X	X	1년 내 50%
		양성종양 1~4종 수술비	X	X	X	1년 내 50%	X	1년 내 50%
		장기요양등급진단비	X	X			X	X
구분	장기요양등급진단비 (인지지원등급포함)	장기요양등급진단비 (인지지원등급포함)	15세 미만 X 15세 이상 1년 면책 단, 상해를 원인으로 한 치매는 면책 X	X			15세 미만 X 15세 이상 1년 면책 단, 상해를 원인으로 한 치매는 면책 X	X
		장기요양등급진단비 (인지지원등급포함)	90일 면책	X			90일 면책	X
		장기요양등급진단비 (인지지원등급포함)						
		장기요양등급진단비 (인지지원등급포함)						



흥국화재의 **최강 상품들!** 고지사항까지 한눈에 **씩~**

상품 선택 로드맵

상세안내

고지사항

3개월 이내

입원/수술/
재검사/
질병확정/
질병의심소견

<p>1년 이내</p> <p>진찰 또는 검사료 추가검사/ 재검사</p>	<p>5년 이내</p> <p>입원/수술/ 계속해개 7일 이상 치료/ 계속해개 30일 이상 투약</p>	<p>5년 이내</p> <p>11대 질병* 치료</p>	<p>6~10년 이내</p> <p>입원/수술</p>	<p>The건강 0550 신상품</p> <p>5.10.10</p>
			<p>건강채 종합</p> <ul style="list-style-type: none"> · 흥행파워 · 더플러스 · 맘편한 자녀 · 선넘은 3대 	<p>The건강</p> <p>5.10.10</p>
<p>10년 이내</p> <p>입원/수술</p>	<p>5년 이내</p> <p>6대 질병** 진단/입원/수술</p>	<p>튼튼한 3N5 내</p> <p>3.10.5 종합</p>		<p>건강할수록 더 할인 OK</p> <p>+</p> <p>조금 아프셨어도 예외질환 OK</p> <p>+</p> <p>무사고 전환 할인 OK</p>
<p>7년 이내</p> <p>입원/수술</p>	<p>5년 이내</p> <p>6대 질병** 진단/입원/수술</p>	<p>3.10.5 종합 내</p> <p>3.7.5 플랜</p>		
<p>5년 이내</p> <p>입원/수술</p>	<p>5년 이내</p> <p>6대 질병** 진단/입원/수술</p>	<p>튼튼한 3N5 내</p> <p>3.5.5 종합</p>		
<p>4년 이내</p> <p>입원/수술</p>	<p>5년 이내</p> <p>6대 질병** 진단/입원/수술</p>	<p>튼튼한 3N5 내</p> <p>3.4.5 종합</p>		<p>더욱 완벽해진 흥국화재 유병자 라인업!</p>
<p>3년 이내</p> <p>입원/수술</p>	<p>5년 이내</p> <p>6대 질병** 진단/입원/수술</p>	<p>튼튼한 3N5 내</p> <p>3.3.5 종합</p>		
<p>2년 이내</p> <p>입원/수술</p>	<p>5년 이내</p> <p>6대 질병** 진단/입원/수술</p>	<p>튼튼한 3N5 내</p> <p>3.2.5 종합</p>		
<p>1년 이내</p> <p>입원/수술</p>	<p>5년 이내</p> <p>6대 질병** 진단/입원/수술</p>	<p>튼튼한 3N5 내</p> <p>3.1.5 종합</p>		
<p>기존 N년 이내 입원/수술 있어도 OK</p>		<p>튼튼한 3N5 내</p> <p>3.0.5 종합</p>	<div style="border: 1px solid black; padding: 5px;"> <p>*11대 질병</p> <p>암/백혈병/고혈압/협심증/심근경색/심장판막증/간경화증/뇌졸중증/당뇨병/에이즈 및 HIV보균</p> <p>*6대 질병</p> <p>암/협심증/심근경색/간경화/뇌졸중증/심장판막증</p> </div>	

NEW

페이백 탑재
15~70

15~75

연령 확대
30~90

HOT

선택형 납입

페이백 탑재
태아 0~15

페이백 탑재
18~75

<건강고지형> 무사고 계약전환 가능
일반고지형(5년내)
건강고지형(6~10년내)

<건강고지형> 무사고 계약전환 가능
일반고지형(5년내)
건강고지형(6~10년내)

흥미UP플랜 [15~65세]

흥미UP플래 [20~65세]

중미아 클렌 [20~35세]

선님은자유형플랜
암싸고고당플랜

누적 Pass 플랜

지오헬프랙

3.7.5 간편플랜

(3.10.5 限 운영)

일반심사형, 간편심사형
 <간편심사형 기준 알릴의무사항>

- 3개월내 진찰/검사/질병의심 소견/추가검사(재검사)
- 3년내 입원/수술

- 5년내 6대질병 진단/입원/수술
- ✓암 ✓협심증 ✓심장판막증 ✓간경화증
- ✓뇌졸중증 ✓심근경색

일반심사형, 간편심사형
 <간편심사형 기준 알릴의무사항>
 1. 1차, 2차 경도이상외상자

- 1년내 경도이상인지성장애
- 5년내 7대 질병(치매 등)및 상해
- ✓치매 ✓경도 이상의 인지기능장애
- ✓알츠하이머 / 파킨슨병 / 외상성뇌손상

✓노출중증(뇌출혈, 뇌경색) ✓심근경색

★ 암삭자유형 플랜

음식표본

흥미UP_프리미엄플랜
프리미엄플랜

쌍태아플랜

자유형 플랜 / The편한상해플랜

SMILE 기본플랜 [18~75세]
SMILE 간편플랜 [18~75세]

SMILE 상해플랜 [18~60세]
스마일운전자상해플랜((구)금지직업플랜)

흥국화재해상보험주식회사 2025년 4월 전략영업본부(GA) 제작 [Thanks to (제작에 도움 주신 분들) 김종오, 황솔, 인호정, 박영옥, 배진호, 어성현, 오윤미, 이지은, 조남혁, 윤정선]

※ 자세한 내용은 반드시 약관을 확인하시기 바랍니다.